

Commune de FEULEN

Section: - A - de Niederfeulen

Levé par: J.S. Echelle: 1:250 N° affaire: 43/17751  
 Dessiné par: T.B. Luxembourg, le 20.04.2016 N° projet: 15/8180  
 L'ingénieur: Cyril CORAZZA, géomètre officiel Signature: 

# Plan de Situation

de la parcelle 321/4185- place (occupée), bâtiment à habitation -  
 contenance de 22a 17ca -  
 figurant au Cadastre aux noms de WAHL Georges pour 1/3,  
 WAHL Marguerite pour 1/3 et WAHL Michel pour 1/3

**REMARQUE(S):**

- La limite de propriété A-B-C a adaptée à la situation existante conformément au mesurage n°433 datant du 26 novembre 1998, au mesurage n°417 datant du 27 juin 1996, au mesurage n°317 datant du 3 décembre 1986 et au mesurage n°263 datant 12 mars 1981.

MENTION DE VALIDATION  
 suivant loi du 25.7.2002, article 7(3)

Le présent plan est conforme aux  
 directives officielles et est intégré  
 aux archives cadastrales.

Luxembourg, le 28/04/2016  

Gilbert BARZEN, géomètre officiel

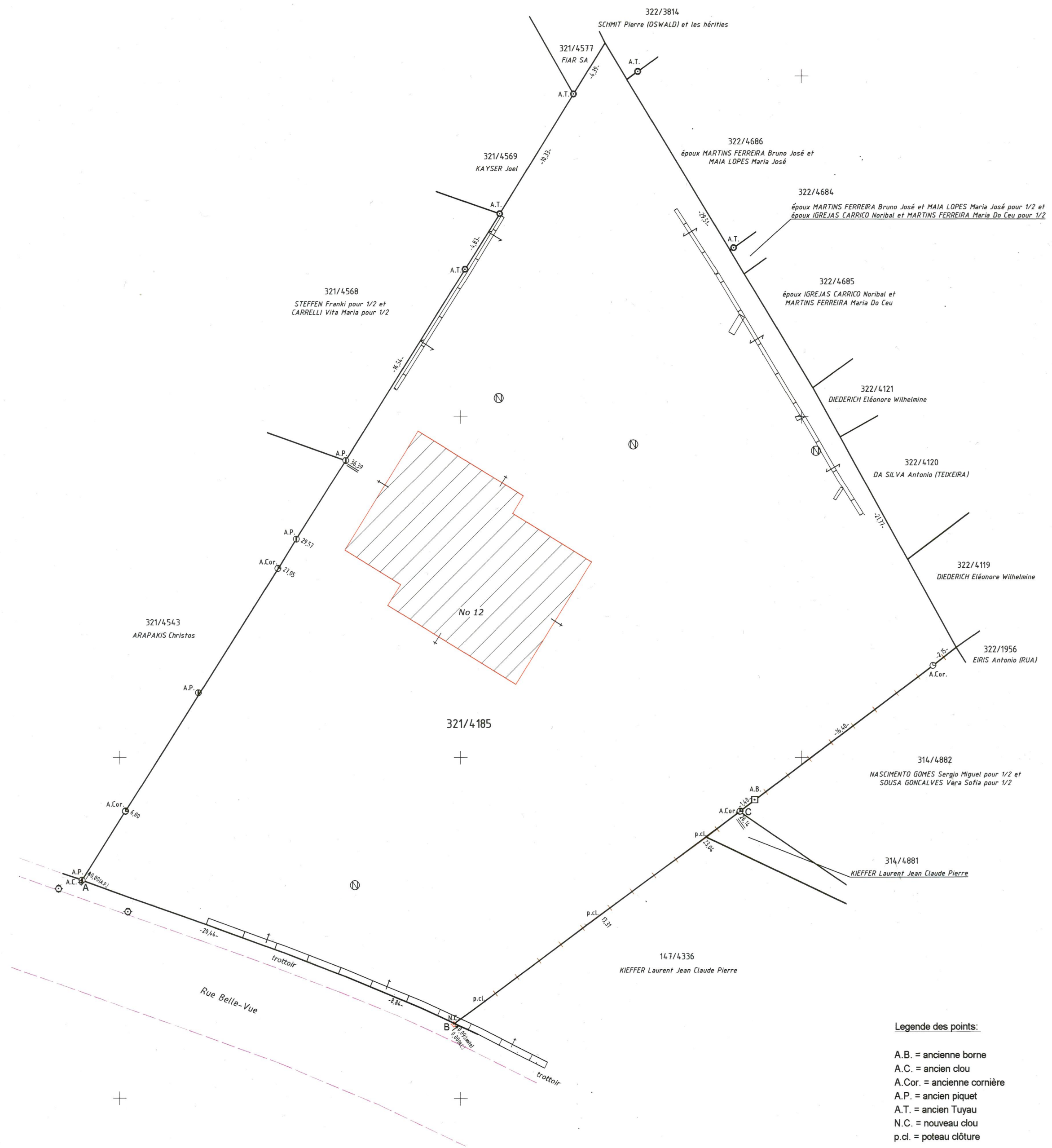

- Legende des points:**
- A.B. = ancienne borne
  - A.C. = ancien clou
  - A.Cor. = ancienne cornière
  - A.P. = ancien piquet
  - A.T. = ancien Tuyau
  - N.C. = nouveau clou
  - p.cl. = poteau clôture